

**IV. IZMJENE I DOPUNE
PROSTORNOG PLANA UREĐENJA
GRADA OTOKA**

**3. UVJETI ZA KORIŠTENJE,
UREĐENJE I ZAŠTITU PROSTORA**

TUMAČ ZNAKOVA

	GRANICE OPĆINSKA GRANICA
	UVJETI KORIŠTENJA PODRUČJA POSEBNIH UVJETA KORIŠTENJA
	PRIRODNA BAŠTINA PROGRAM MEĐUNARODNIH PROJEKATA
	ZAŠTIĆENI DIJELOVI PRIRODE ZNAČAJAN KRAJOBRAZ - VIROVI
	POSEBNI REZERVAT - ŠUMSKE VEGETACIJE LOŽE
	PODRUČJA NACIONALNE EKOLOŠKE MREŽE (NATURA 2000) PODRUČJE OČUVANJA ZNAČAJNO ZA SVE VRSTE I STANIŠNE TIPOVE (POVS) HR2001414 - Spačvanski bazen
	PODRUČJE OČUVANJA ZNAČAJNO ZA PTICE (POP) HR1000006 - Spačvanski bazen
	ARHEOLOŠKA BAŠTINA ZAŠTIĆENI ARHEOLOŠKI POJEDINAČNI LOKALITET 1 - "Gradina" - prapovijesno nalazište 2 - "Virgrad" - srednjovjekovno nalazište
	POVIJESNI SKLOP I GRADEVINA PREVENTIVNO ZAŠTIĆENA SAKRALNA GRADEVINA Komletinci - grobljanska kapela Blažene Djevice Marije
	MEMORIJALNA BAŠTINA ZAŠTIĆENO MEMORIJALNO SPOMEN PODRUČJE Komletinci - spomen groblje
	ETNOLOŠKA BAŠTINA ZAŠTIĆENA ETNOLOŠKA GRADEVINA "Suvara" - mlin na konjski pogon
	EVIDENTIRANA ETNOLOŠKA GRADEVINA Komletinci - tradicijska kuća

VUKOVARSKO - SRIJEMSKA ŽUPANIJA GRAD OTOK	
Naziv prostornog plana: IV. IZMJENE I DOPUNE PROSTORNOG PLANA UREĐENJA GRADA OTOKA - PRIJEDLOG PLANA ZA PONOVNU JAVNU RASPRAVU -	
Naziv kartografskog prikaza: UVJETI ZA KORIŠTENJE, UREĐENJE I ZAŠTITU PROSTORA	
Broj kartografskog prikaza: 3.	Mjerilo kartografskog prikaza: 1 : 25 000
Odluka Gradskog vijeća Grada Otoka o Izradi IV. izmjena i dopuna PPUJ-a Otoka: "Službeni vjesnik Vukovarsko-srijemske županije", broj 16/17 Javna rasprava objavljena je: 04. ožujka 2019. godine Ponovna javna rasprava objavljena je: 2019. godine Pečat tijela odgovornog za provođenje javne rasprave: M.P.	
Odluka Gradskog vijeća Grada Otoka o donošenju IV. izmjena i dopuna PPUJ-a Otoka: "Službeni vjesnik Vukovarsko-srijemske županije", broj 19/19 Javni uvid održan: od 13. do 22. ožujka 2019. godine Ponovni javni uvid održan: od do 2019. godine Odgovorna osoba za provođenje javne rasprave: Josip Šarić, dipl.ing.	

Suglasnost na plan: JAVNA USTANOVA ZAVOD ZA PROSTORNO UREĐENJE VUKOVARSKO - SRIJEMSKA ŽUPANIJE mišljenje temeljem članka 107. Zakona o prostornom uređenju (NN 153/13, 65/17 i 114/18) da je Konacni prijedlog IV. izmjena i dopuna Prostornog plana uređenja Grada Otoka usklađen sa Prostornim planom Vukovarsko - srijemske županije (klasa: urbroj: 2019. godine)	
Pravna osoba koja je izradila plan: CPA CENTAR ZA PROSTORNO UREĐENJE I ARHITEKTURU d.o.o.	
Pečat pravne osobe koja je izradila plan: M.P.	Odgovorna osoba: Tomislav Dolečki, dipl.ing.arh.
Pečat odgovornog voditelja izrade plana: M.P.	Odgovorna voditeljica izrade Nacrta prijedloga IV. izmjena i dopuna PPUJ Otoka: Neda Kaminski - Kirš, dipl.ing.arh. ovlaštena arhitekta urbanistica
Stručni tim CPA d.o.o. u izradi plana: 1. Neda Kaminski - Kirš, dipl.ing.arh. 2. Tomislav Dolečki, dipl.ing.arh. 3. mr.sc. Zrinka Tadić, dipl.ing.arh. 4. Dora Dolečki Glasinović, dipl.ing.arh.	
Suradnja u izradi Plana: 1. Igor Grubišić, dipl.ing.grad. 2. Barbara Vajdić, dipl.oec. 3. Josip Štefčić, dipl.iur.	
Pečat Gradskog vijeća Grada Otoka: M.P.	Predsjednik Gradskog vijeća Grada Otoka: Milenko Drijepan
Istovjetnost ovog prostornog plana s izvornikom ovjerava: (ime, prezime, potpis)	Pečat nadležnog tijela: M.P.

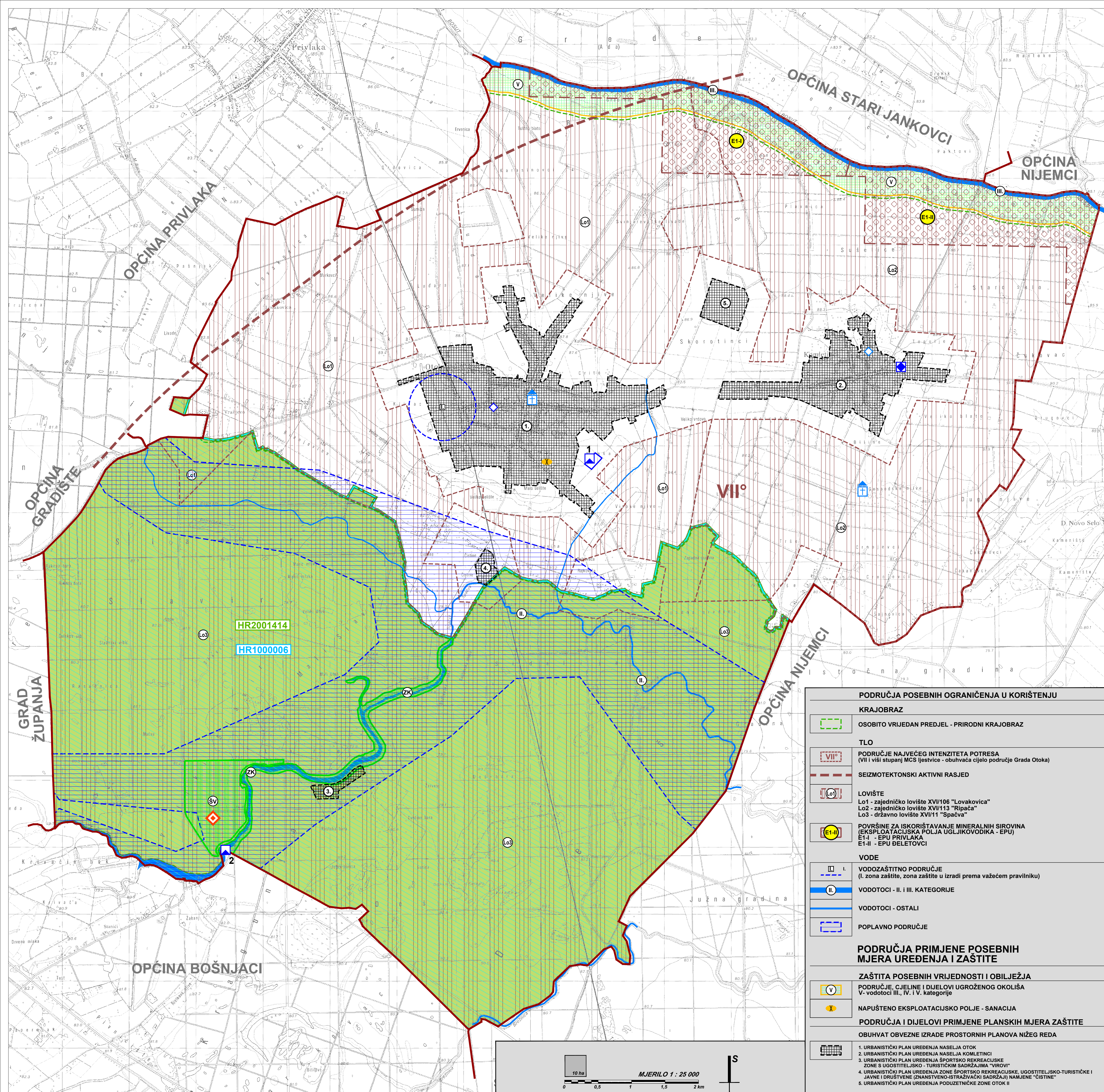

	PODRUČJA POSEBNIH OGRANIČENJA U KORIŠTENJU KRAJOBRAZ OSOBITO VRIJEDAN PREDJEL - PRIRODNI KRAJOBRAZ
	TLO PODRUČJE NAJVEĆEG INTENZITETA POTRESA (VII i viši stupanj MCS ljestvice - obuhvaća cijelo područje Grada Otoka)
	SEIZMOTEKTONSKI AKTIVNI RASJED
	LOVIŠTE Lo1 - zajedničko lovište XVI/106 "Lovakovica" Lo2 - zajedničko lovište XVI/113 "Ripača" Lo3 - državno lovište XVI/11 "Spačva"
	POVRŠINE ZA ISKORIŠTAVANJE MINERALNIH SIROVINA (EKSPLOATACIJSKA POLJA UGLJIKOVODIKA - EPU) E1-I - EPU PRIVLAKA E1-II - EPU DELETOVCI
	VODE VODOZAŠTIĆNO PODRUČJE (I. zona zaštite, zona zaštite u izradi prema važećem pravilniku)
	VODOTOCI - II. i III. KATEGORIJE
	VODOTOCI - OSTALI
	POPLAVNO PODRUČJE
	PODRUČJA PRIMJENE POSEBNIH MJERA UREĐENJA I ZAŠTITE ZAŠTITA POSEBNIH VRIJEDNOSTI I OBILJEŽJA PODRUČJE, CJELINE I DIJELOVI UGROŽENOG OKOLIŠA V - vodotoci III., IV. i V. kategorije
	NAPUŠTENO EKSPLOATACIJSKO POLJE - SANACIJA
	PODRUČJA I DIJELOVI PRIMJENE PLANSKIH MJERA ZAŠTITE OBUHVAJ OBVEZNE IZRADE PROSTORNIH PLANOVA NIŽEG REDA
	1. URBANISTIČKI PLAN UREĐENJA NASELJA OTOK 2. URBANISTIČKI PLAN UREĐENJA NASELJA KOMLETINCI 3. URBANISTIČKI PLAN UREĐENJA ŠPORTSKO REKREACIJSKE ZONE S UGOSTITELJSKO - TURISTIČKIM SADRŽAJIMA "VIROVI" 4. URBANISTIČKI PLAN UREĐENJA ZONE ŠPORTSKO REKREACIJSKE, UGOSTITELJSKO-TURISTIČKE I JAVNE I DRUŠTVENE (ZNAŠTVENO-ISTRAŽIVAČKI SADRŽAJI) NAMJENE "OSTINE" 5. URBANISTIČKI PLAN UREĐENJA PODUZETNIČKE ZONE OTOK II

